AiRPAD

Air Suspension Specialists

Допоміжна пневмопідвіска

ДОПОМІЖНА ПНЕВМОПІДВІСКА

1.0

ЗМІСТ

Вступ.....5
Важливі зауваження.....6
Варіанти панелей управління.....7
Асортимент продукції.....12

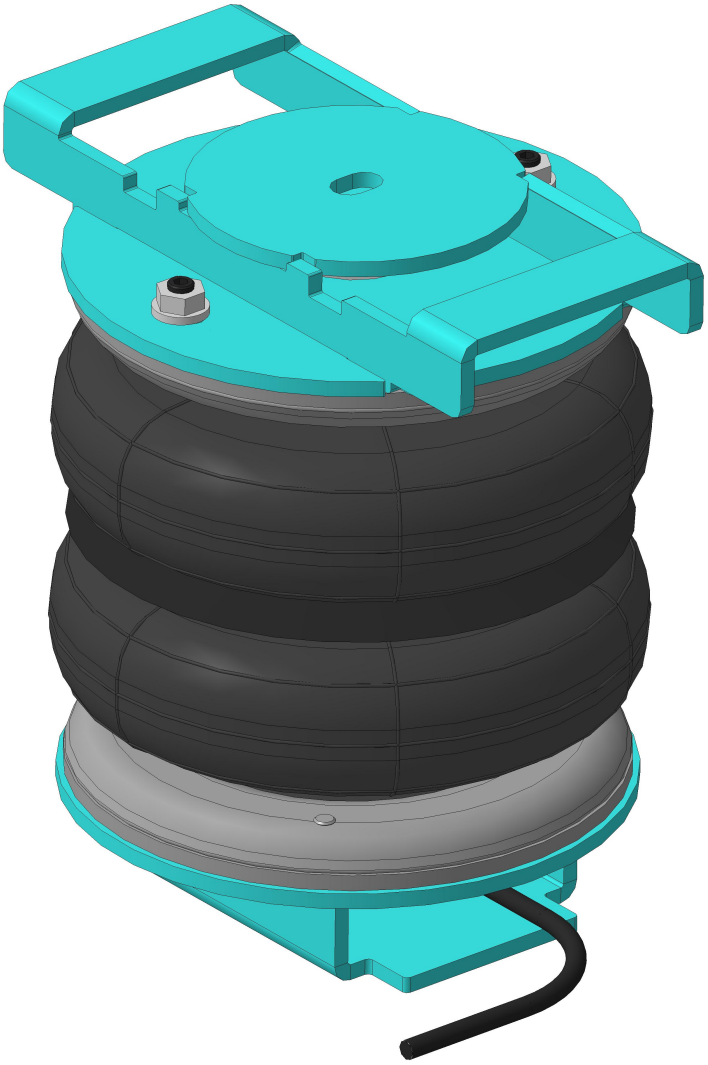

МОДЕЛЬ	КОД НАБОРУ	СТОРІНКА
CITROËN		
CITROËN JUMPER, RELAY (1994 → 2002)	AP.D94.180	**11**
CITROËN JUMPER, RELAY (2002 → 2006)	AP.D02.180	**11**
CITROËN JUMPER, RELAY (2006 →)	AP.D06.170	**11**
FIAT		
FIAT DUCATO X230 (1994 → 2002)	AP.D94.180	**12**
FIAT DUCATO X244(2002 → 2006)	AP.D02.180	**12**
FIAT DUCATO X250, X290, X295 (2006 →)	AP.D06.170	**12**
FORD TRANSIT...		
... FWD 150/150L/190L (**барабанні гальма**, 2001 → 2006)	AP.TRA.EV.170	**13**
... FWD 150/150L/190L (**шасі автодома**, **барабанні гальма**, 2001 → 2006)	AP.TRA.EV3.180	**13**
... FWD 250/350 (**дискові гальма**, 2006 → 2014)	AP.TRA.EV.170	**14**
... FWD 250/350 (**шасі автодома**, **дискові гальма**, 2006 → 2014)	AP.TRA.EV3.180	**14**
... RWD 250-460 (**одинарні шини**, **дискові гальма**, 2006 → 2014)	AP.TRA.EAS.170	**14**
... DRW 300-350 (**подвійна резина**, **дискові гальма**, 2006 → 2014)	AP.TRA.DA3.170	**15**
... FWD 250/350 (**гальма дискові**, **висока ходова**, 2010 → 2014)	AP.TRA.EV4.170	**15**
... FWD 350 (**шасі широкої колії**, **дискові гальма**, 2010 → 2014)	AP.TRA.EV10.170	**15**
... CUSTOM (2012 →)	AP.TRA.EV2.180	**16**
... FWD 290/350 (2014 →)	AP.TRA.EV2.180	**16**
... FWD 290/350 (2014 →)	AP.TRA.EV3.180	**16**
... FWD 250/460 (**шасі широкої колії**, 2014 →)	AP.TRA.EV3.180	**17**
... RWD 250/460 (**одинарні шини**, 2014 →)	AP.TRA.EA14.170	**17**
... RWD and 4WD 250/460 (**одинарні шини**, 2014 →)	AP.TRA.EAS14.170	**17**
... RWD 250/460 (**одинарні шини**, 2014 →)	AP.TRA.EAS15.170	**18**
... DRW 250/460 (**подвійні шини**, 2014 →)	AP.TRA.DA14.170	**18**
FORD F-150 (2000 →)	AP.FR.F150.170	**18**
HYUNDAI		
HYUNDAI H350 (2014 →)	AP.H350.14.180	**19**
IVECO		
IVECO DAILY 35C - 50C (2014 →)	AP.IVE.C.170	**20**
MAN TGE		
MAN TGE FWD (2017 →)	AP.CRA.17.170	**21**
MAN eTGE FWD (2017 →)	AP.CRA.17.170	**21**
MAN TGE RWD (**одинарні шини**, 2017 →)	AP.CRA.17R.170	**21**
MAN TGE 4WD (**одинарні шини**, 2017 →)	AP.CRA.17R.170	**22**
MAN TGE DRW (**подвійні шини**, 2017 →)	AP.CRA.17D.170	**22**

МОДЕЛЬ	КОД НАБОРУ	СТОРІНКА
MERCEDES-BENZ...		
... Sprinter 408D/ 416CDI 4WD (WDB 904, 1995 → 2006)	AP.412.170 4x4	**23**
... Sprinter 200/ 300 (WDB 906, 2006 → 2018)	AP.315.06.170	**23**
... Sprinter 400 (WDB 906, 2006 → 2018)	AP.515.06.170	**23**
... Sprinter 400 4WD (WDB 906, 2006 → 2018)	AP.515.06.170 4x4	**24**
... Sprinter 500 (WDB 906, 2006 → 2018)	AP.515.06.170	**24**
... Sprinter 500 4WD (WDB 906, 2006 → 2018)	AP.515.06.170 4x4	**24**
... Sprinter 300 FWD (WDB 910, 2018 →)	AP.SPR.18.170	**25**
... Sprinter 300 RWD (**одинарні шини**, WDB 907, 2018 →)	AP.SPR.18R.170	**25**
... Sprinter 500 DRW (**подвійні шини**, WDB 907, 2018 →)	AP.SPR.18D.170	**25**
... Sprinter 500 4WD DRW (**подвійні шини**, WDB 907, 2018 →)	AP.SPR.18D.170 4x4	**26**
TOYOTA		
TOYOTA TUNDRA (2014→2021)	AP.TUNDRA.3.165	**27**
TOYOTA HILUX 4WD (2016 →)	AP.HILUX.8.165	**27**
MITSUBISHI		
MITSUBISHI L 200 2WD (1991 → 2006)	AP.L200.2.170	**28**
MITSUBISHI L 200 4WD (1991 → 2006)	AP.L200.4.170	**28**
MITSUBISHI L 200 4WD (2006 → 2015)	AP.L200.07.170	**28**
NISSAN...		
... INTERSTAR X70, FWD (1999 → 2010)	AP.MAS.MOV.160	**29**
... NAVARA D40 (2005 → 2015)	AP.NAV.05.170	**29**
... NV400 X62 FWD (2010 →)	AP.MAS.10.180	**29**
... NV400 X62 ОДИНАРНІ ШИНИ RWD (2010) →	AP.MAS.10D.180	**30**
... NV400 X62 ПОДВІЙНІ ШИНИ, DRW (2010) →	AP.MAS.10D.180	**30**
... NAVARA NP300, SINGLE-CAB, ЛИСТОВІ РЕСОРИ, D23 (2014) →	AP.NAV.14.170	**30**
OPEL		
OPEL/VAUXHALL MOVANO X70 ОДИНАРНІ ШИНИ, FWD (1999→2010)	AP.MAS.MOV.160	**31**
OPEL/VAUXHALL MOVANO X62 ОДИНАРНІ ШИНИ, FWD (2010→)	AP.MAS.10.180	**31**
OPEL/VAUXHALL MOVANO X62 ОДИНАРНІ ШИНИ, RWD (2010→)	AP.MAS.10D.180	**31**
OPEL/VAUXHALL MOVANO X62 ПОДВІЙНІ ШИНИ, RWD (2010→)	AP.MAS.10D.180	**32**
PEUGEOT		
PEUGEOT BOXER (1994 → 2002)	AP.D94.180	**33**
PEUGEOT BOXER (2002 → 2006)	AP.D02.180	**33**
PEUGEOT BOXER (2006 →)	AP.D06.170	**33**

МОДЕЛЬ	КОД НАБОРУ	СТОРІНКА
RENAULT		
RENAULT MASTER X70 FWD (1998 → 2010)	AP.MAS.MOV.160	**34**
RENAULT MASTER X62 FWD (2010 →)	AP.MAS.10.180	**34**
RENAULT MASTER X62 ОДИНАРНІ ШИНИ, RWD (2010) →	AP.MAS.10D.180	**34**
RENAULT MASTER X62 ПОДВІЙНІ ШИНИ, RWD (2010) →	AP.MAS.10D.180	**35**
VOLKSWAGEN		
VOLKSWAGEN LT-46 4WD (**подвійні шини**, 1995 → 2006)	AP.412.170 4x4	**36**
VOLKSWAGEN CRAFTER 28-35 (**одинарні шини**, 2006 → 2017)	AP.315.06.170	**36**
VOLKSWAGEN CRAFTER 46 (**подвійні шини**, 2006 → 2017)	AP.515.06.170	**36**
VOLKSWAGEN CRAFTER 46 4WD (**подвійні шини**, 2006 → 2017)	AP.515.06.170 4x4	**37**
VOLKSWAGEN CRAFTER 50 (**подвійні шини**, 2006 → 2017)	AP.515.06.170	**37**
VOLKSWAGEN CRAFTER 50 4WD (**подвійні шини**, 2006 → 2017)	AP.515.06.170 4x4	**37**
VOLKSWAGEN AMAROK 4WD (2010 →)	AP.AMA.10.130	**38**
VOLKSWAGEN CRAFTER 35 FWD (2017 →)	AP.CRA.17.170	**38**
VOLKSWAGEN e-CRAFTER FWD (2017 →)	AP.CRA.17.170	**38**
VOLKSWAGEN CRAFTER 4MOTION (**одинарні шини**, 2017 →)	AP.CRA.17R.170	**39**
VOLKSWAGEN CRAFTER 35 RWD (**одинарні шини**, 2017 →)	AP.CRA.17R.170	**39**
VOLKSWAGEN CRAFTER DRW (**подвійні шини**, 2017 →)	AP.CRA.17D.170	**39**

ВСТУП

Ласкаво просимо до асортименту комплектів допоміжної пневматичної підвіски *AIRPAD*. Як показує цей каталог, доступний широкий вибір рішень для різноманітних варіантів транспортних засобів.

Допоміжна пневматична підвіска встановлена в тандемі зі стандартними сталевими пружніми елементами підвіски автомобіля забезпечує покращення як з точки зору стійкості автомобіля, так і комфорту пасажирів…

- ✓ **Вирівнювання автомобіля**
  Просто змінюючи тиск повітря в подушках, автомобіль можна вирівняти як спереду назад, так і збоку в бік. Утримання рівня автомобіля оптимізує стійкість, забезпечує правильний розподіл світла фар і зменшує знос шин через нерівномірний розподіл ваги.

- ✓ **Стабільність автомобіля при русі по прямій лінії**
  Стійкість на прямій лінії значно підвищується на високих швидкостях, а також під час ударів від бокового вітру, або при обгоні великих транспортних засобів.

- ✓ **Зменшений крену кузова**
  Крен кузова під час поворотів або руху з круговим рухом значно зменшується.

- ✓ **Зменшення втоми та компенсація зносу вузлів автомобіля**
  Зменшується втома підвіски, що допомагає запобігти провисанню листових ресор під час повторного чи постійного навантаження. Будь-яке вже наявне провисання можна компенсувати. Це особливо вигідно для будинків на колесах, які завжди повністю завантажені.

- ✓ **Комфорт їзди**
  Пневматичні подушки допомагають поглинати ударні навантаження від нерівних дорожніх поверхонь, тому загальні якості їзди покращуються.

… і більше того …

- AIRPAD є спеціалістом із пневматичної підвіски з більш ніж 5-річною історією.
- Кожна пропонована система оптимізована інженерами з точки зору комфорту та надійності, в якій використовують широкий асортимент пневмоподушок.
- Подвійні спіральні пневмоподушки здатні працювати при високому (max. 8bar) тиску, що дозволяє підтримувати відповідне високе навантаження на вісь і забезпечують подовжену роботу підвіски, таким чином забезпечуючи широкий діапазон регулювання, необхідний транспортному засобу.
- Допоміжні системи пневматичної підвіски встановлюються відносно швидко та легко, без зварювання чи свердління.

Відмова від відповідальності

Було зроблено все можливе, щоб забезпечити точність інформації, наданої в цьому каталозі щодо даних виробника оригінального обладнання. Однак ТОВ "АІРПАД" не несе відповідальності за будь-які неточності, які можуть міститися в цьому документі.

ВАЖЛИВІ ЗАУВАЖЕННЯ

Повна маса автомобіля (ПМА)

Комплекти підвіски самі по собі не призначені для збільшення повної маси транспортного засобу (ПМА). Вони законодавчо не дозволяють перевозити вантаж, що перевищує вантажопідйомність, зазначену на табличці з технічними даними автомобіля.

Не перевищуйте максимальне навантаження, вказане виробником автомобіля

- щоб уникнути загрози безпеці пасажирів
- щоб запобігти можливим пошкодженням автомобіля
- з юридичних причин

Автоматичний датчик навантаження гальмівної системи (LSV)

Якщо ваш автомобіль не обладнано антиблокувальною гальмівною системою (ABS), він матиме клапан визначення навантаження (LSV) для автоматичного регулювання гальмівної сили за змінних умов навантаження. Цей клапан необхідно відрегулювати одразу після встановлення комплекту пневмопідвіски та перед тим, як автомобіль знову почне рухатися дорогами загального користування.
Якщо LSV не відрегульовано після встановлення комплекту допоміжної пневмопідвіски, він може неправильно оцінити умови навантаження на задній частині, оскільки гальмівний тиск, який прикладається до задніх гальм, буде неправильним (наприклад, задні колеса можуть заблокуватися без навантаження на задню вісь). Наслідки цього з точки зору стабільності та безпеки автомобіля потенційно серйозні.

Технічне обслуговування

Система не вимагає особливого обслуговування, крім…

- підтримувати тиск повітря в пневмоподушках. Подібно до шин, система може з часом втратити трохи повітря.
- підтримувати чистоту пневмоподушки. Рекомендується, щоб під час миття автомобіля пневмоподушку перевіряли та очищали за необхідності. Особливо слідкуйте за тим, щоб каміння чи пісок не застрягли між спіралями, оскільки це може пошкодити пневмоподушку.

ВАРІАНТИ ПАНЕЛЕЙ УПРАВЛІННЯ

Для комплектів допоміжної пневматичної підвіски, перелічених у цьому каталозі, можливі різні варіанти накачування…

Варіант №1 "Базовий"

- Два ніпеля (лівий і правий)
- 2x5 метрів повітряний шланг (чорний і синій)
- Вага 0,2 кг

Варіант №2 "Манометр"

- Два манометри на 10 бар (лівий/правий)
- Два ніпеля (лівий і правий)
- 2x10 метрів повітряний шланг (чорний і синій)
- Вага 0,25 кг

Варіант №3 "Стандарт"

Стандарт

- Панель надування з двома клапанами (ліворуч і праворуч) і двома манометрами 10 бар (ліворуч і праворуч)
- 2x10 метрів повітряний шланг (чорний і синій)
- Вага 0,3 кг

Варіант №4 "Професійний"

- Надувна панель з двома клапанами (ліворуч і праворуч), два манометри на 10 бар (ліворуч і праворуч) і кулисний перемикач увімкнення/вимкнення компресора по центру
- Електричний повітряний компресор, 47 л/хв, 11 бар
- 2x10 метрів повітряний шланг (чорний і синій)
- Вага 5 кг

Варіант №5 "Індивідуальний"

- Панель надування з чотирма клапанами (два ліві та два правих, з окремими клапанами підвищення (ВГОРУ) та опускання (ВНИЗ) для кожного боку) і двома манометрами 10 бар (ліворуч і праворуч)
- Електричний повітряний компресор, кероване реле тиску
- Повітряний резервуар 1,9 л
- 3x10-метровий повітряний шланг (чорний, синій і зелений)
- Вага = 6 кг

АСОРТИМЕНТ ПРОДУКЦІЇ

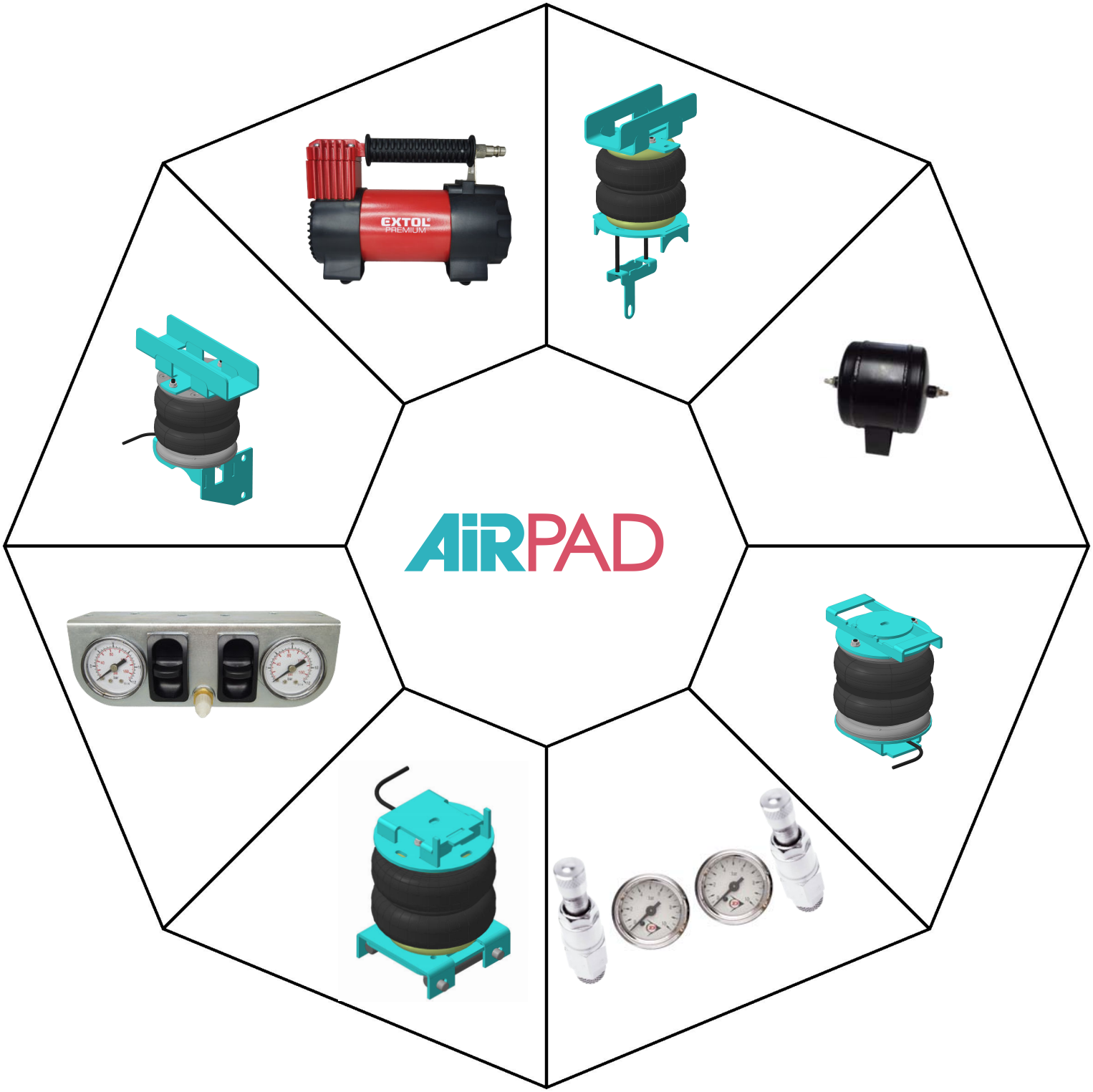

ПОСІБНИК ПО СТОРІНКАХ ПРОДУКТУ ЦЬОГО КАТАЛОГУ

На інших сторінках цього каталогу представлена інформація про допоміжні продукти пневматичної підвіски для підвісок, встановлених виробником оригінального обладнання, у формі, показаній на наступній схемі…

Транспортний засіб		① AP.D02.180
② Fiat Ducato X244	③	⑩ 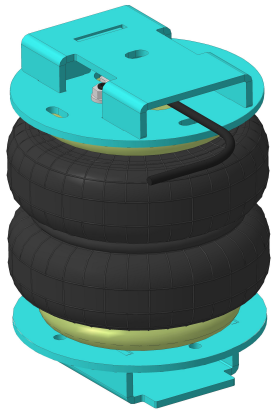
④ Опції ТЗ	⑤ Вісь	
Потрібне регулювання LSV для моделей без ABS		
⑥ Роки випуску	⑦ Вага	
04/2002 ➔ 06/2006	11 Kg	
⑧ Тип осі	⑨ Пневмоподушка	
□ 75 x 75	180/2	

Інструкція

① Номер запчастини для замовлень

② Виробник транспортного засобу та назва/позначення моделі

③ Фотографія транспортного засобу

④ Важливі деталі: чи є у транспортному засобі (a) клапан вимірювання навантаження (LSV), який необхідно відрегулювати одразу після встановлення допоміжної пневматичної підвіски та/або (b) інша важлива деталь

⑤ FWD (▮—▮) або RWD/ Конфігурація заднього моста: одинарна (▮—•—▮) або двійне (▮▮—•—▮▮) колесо.

⑥ Дата початку та закінчення виробництва відповідного автомобіля

⑦ Вага комплекту (без опцій)

⑧ Перетин заднього моста: круглий (○) або квадрат (□), з розмірами в міліметрах, якщо відомо (наприклад, 80 мм (зовнішній діаметр - круглий), 75x 75 (квадрат))

⑨ Тип пневмоподушки: Двоспіральна (●)
Позначення пневмоподушки: *діаметр в міліметрах | кількість спіралей*
тобто 170/2 означає номінальний діаметр пневмоподушки 170 мм із двома витками. Пневмоподушка 180/2 номінальний діаметр 180 мм із двома витками.

⑩ Тривимірна схема, згенерована комп'ютером, що демонструє повний вузол допоміжної пневматичної підвіски.

Транспортний засіб				AP.D94.180
Citroën Jumper/ Relay X230				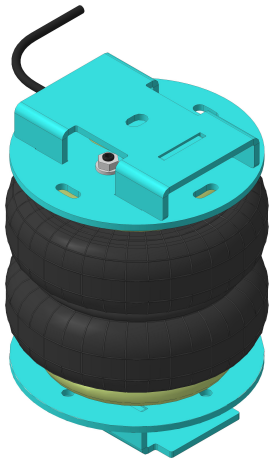
Опції ТЗ		**Вісь**		
Потрібне регулювання LSV для моделей без ABS				
Роки випуску		**Вага**		
04/1994 ➔ 02/2002		11 Kg		
Тип осі		**Пневмоподушка**		
	75 X 75		**180/2**	

Транспортний засіб				AP.D02.180
Citroën Jumper/ Relay X244				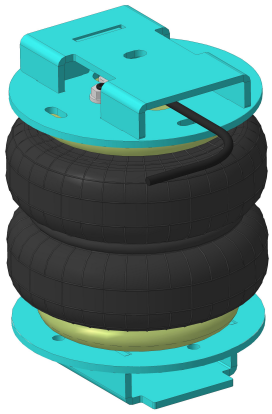
Опції ТЗ		**Вісь**		
Потрібне регулювання LSV для моделей без ABS				
Роки випуску		**Вага**		
01/2002 ➔ 06/2006		11 Kg		
Тип осі		**Пневмоподушка**		
	75 X 75		**180/2**	

Транспортний засіб				AP.D06.170
Citroën Jumper/ Relay X250, X290, X295				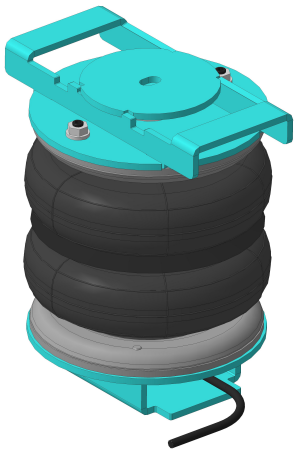
Опції ТЗ		**Вісь**		
Роки випуску		**Вага**		
06/2006 ➔		12 Kg		
Тип осі		**Пневмоподушка**		
	75 X 75		**170/2**	

Транспортний засіб				AP.D94.180
Fiat Ducato X230				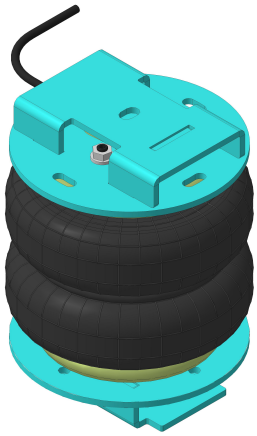
Опції ТЗ		**Вісь**		
Потрібне регулювання LSV для моделей без ABS				
Роки випуску		**Вага**		
03/1994 ➔ 04/2002		11 Kg		
Тип осі		**Пневмоподушка**		
	75 X 75		**180/2**	

Транспортний засіб				AP.D02.180
Fiat Ducato X244				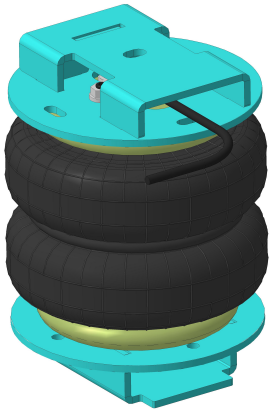
Опції ТЗ		**Вісь**		
Потрібне регулювання LSV для моделей без ABS				
Роки випуску		**Вага**		
04/2002 ➔ 06/2006		11 Kg		
Тип осі		**Пневмоподушка**		
	75 X 75		**180/2**	

Транспортний засіб				AP.D06.170
Fiat Ducato X250, X290, X295				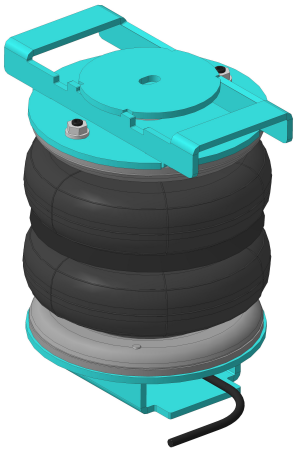
Опції ТЗ		**Вісь**		
не для пластикових листових ресор				
Роки випуску		**Вага**		
06/2006 ➔		12 Kg		
Тип осі		**Пневмоподушка**		
	75 X 75		**170/2**	

Транспортний засіб				AP.TRA.EV.170
Ford Transit 250-350				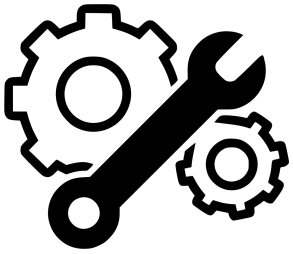
Опції ТЗ		**Вісь**		
Потрібне коригування LSV				
Роки випуску		**Вага**		
06/2001 ➔ 06/2006		11 Kg		
Тип осі		**Пневмоподушка**		
	70 X 90			

Транспортний засіб				AP.TRA.EV3.180
Ford Transit 150/150L/190L				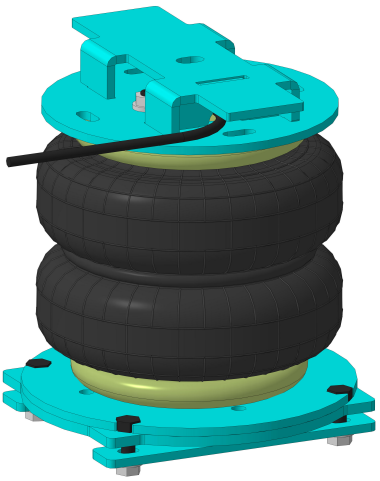
Опції ТЗ		**Вісь**		
Потрібне регулювання LSV для моделей без ABS				
Роки випуску		**Вага**		
06/2001 ➔ 06/2006		12 Kg		
Тип осі		**Пневмоподушка**		
	70 X 90		**180/2**	

Транспортний засіб				AP.TRA.EV.170
Ford Transit 250-350				
Опції ТЗ		**Вісь**		
Роки випуску		**Вага**		
06/2006 ➔ 06/2014		11 Kg		
Тип осі		**Пневмоподушка**		
	70 X 90			

Транспортний засіб				AP.TRA.EV3.180
Ford Transit 250-350				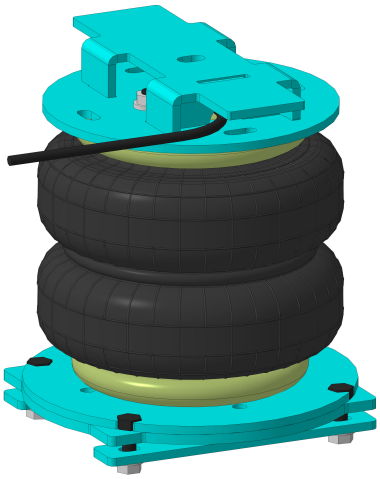
Опції ТЗ		**Вісь**		
ARB ➔ потрібна модифікація				
Роки випуску		**Вага**		
06/2006 ➔ 06/2014		12 Kg		
Тип осі		**Пневмоподушка**		
	70 X 90		**180/2**	

Транспортний засіб				AP.TRA.EAS.170
Ford Transit 250-460				
Опції ТЗ		**Вісь**		
Роки випуску		**Вага**		
06/2006 ➔ 06/2014		13 Kg		
Тип осі		**Пневмоподушка**		
	82мм			

Транспортний засіб				AP.TRA.DA3.170
Ford Transit 300-350				
Опції ТЗ		**Вісь**		
Роки випуску		**Вага**		
06/2006 ➔ 06/2014		14 Kg		
Тип осі		**Пневмоподушка**		
○	**82мм**			

Транспортний засіб				AP.TRA.EV4.170
Ford Transit 250-350				
Опції ТЗ		**Вісь**		
Високе шасі				
Роки випуску		**Вага**		
2010 ➔ 2014		13 Kg		
Тип осі		**Пневмоподушка**		
□	**70 x 90**			

Транспортний засіб				AP.TRA.EV10.170
Ford Transit 350				
Опції ТЗ		**Вісь**		
... FWD 350 (шасі широкої колії, 2010 ➔ 2014)				
Роки випуску		**Вага**		
06/2010 ➔ 2014		14 Kg		
Тип осі		**Пневмоподушка**		
⊟	**76 X 120**			

Транспортний засіб				AP.TRA.EV2.180
Ford Transit Custom				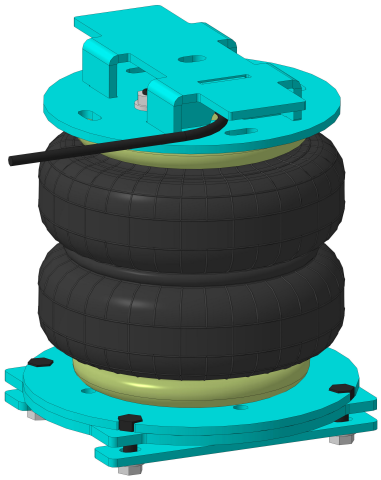
Опції ТЗ		**Вісь**		
Роки випуску		**Вага**		
01/2012 ➔		11 Kg		
Тип осі		**Пневмоподушка**		
	70 X 90		**180/2**	

Транспортний засіб				AP.TRA.EV2.180
Ford Transit 290-350				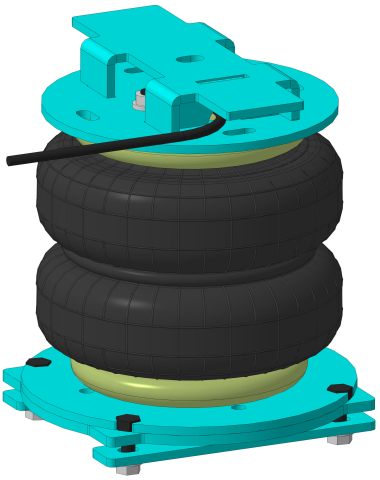
Опції ТЗ		**Вісь**		
Роки випуску		**Вага**		
06/2014 ➔		11 Kg		
Тип осі		**Пневмоподушка**		
	70 X 90		**180/2**	

Транспортний засіб				AP.TRA.EV3.180
Ford Transit 290-350				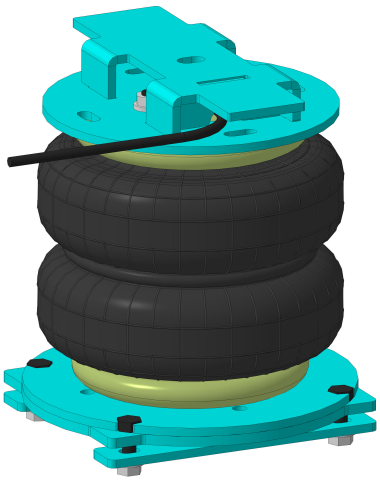
Опції ТЗ		**Вісь**		
ARB ➔ потрібна модифікація				
Роки випуску		**Вага**		
06/2014 ➔		12 Kg		
Тип осі		**Пневмоподушка**		
	70 X 90		**180/2**	

Транспортний засіб				AP.TRA.EV3.180
Ford Transit 350				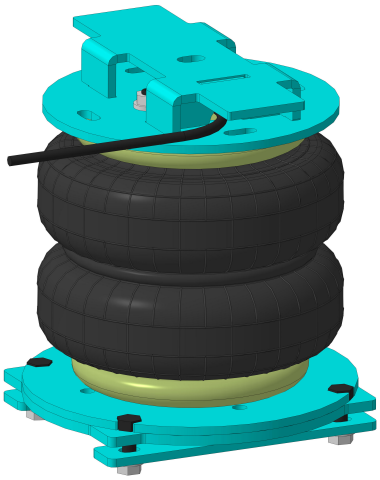
Опції ТЗ		**Вісь**		
Шасі з широкою колією				
Роки випуску		**Вага**		
06/2014 ➔		12 Kg		
Тип осі		**Пневмоподушка**		
	76 X 120		**180/2**	

Транспортний засіб				AP.TRA.EA14.170
Ford Transit 250-460				
Опції ТЗ		**Вісь**		
Роки випуску		**Вага**		
06/2014 ➔		12 Kg		
Тип осі		**Пневмоподушка**		
	82мм			

Транспортний засіб				AP.TRA.EAS14.170
Ford Transit 560 4x4				
Опції ТЗ		**Вісь**		
Роки випуску		**Вага**		
06/2014 ➔		13 Kg		
Тип осі		**Пневмоподушка**		
	82 мм			

Транспортний засіб				AP.TRA.EAS15.170
Ford Transit 250-460				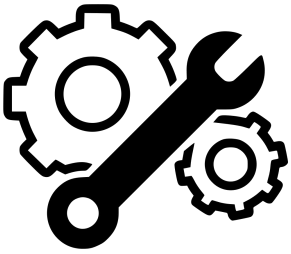
Опції ТЗ		**Вісь**		
Роки випуску		**Вага**		
06/2014 ➔		13 Kg		
Тип осі		**Пневмоподушка**		
	82мм			

Транспортний засіб				AP.TRA.DA14.170
Ford Transit 250-460				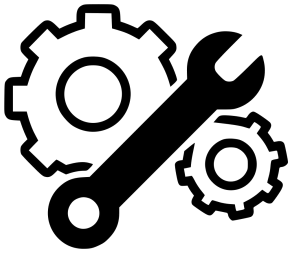
Опції ТЗ		**Вісь**		
Роки випуску		**Вага**		
06/2014 ➔		14 Kg		
Тип осі		**Пневмоподушка**		
	82мм			

Транспортний засіб				AP.FR.F150.170
Ford F-150				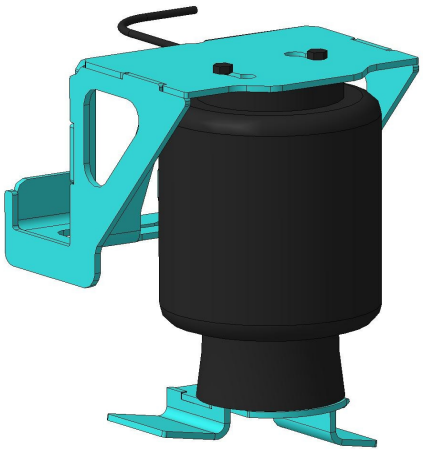
Опції ТЗ		**Вісь**		
Роки випуску		**Вага**		
2000 ➔		11 Kg		
Тип осі		**Пневмоподушка**		
	82мм		**170/2**	

Транспортний засіб				AP.H350.14.180
Hyundai H350				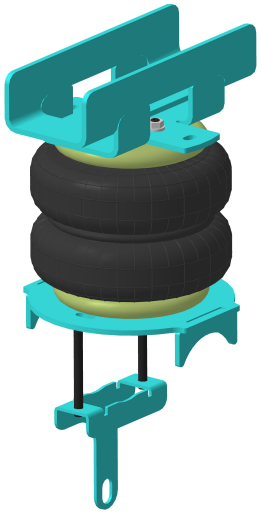
Опції ТЗ		**Вісь**		
Роки випуску		**Вага**		
2014 ➔		11 Kg		
Тип осі		**Пневмоподушка**		
○	**76мм**		**180/2**	

Транспортний засіб				AP.IVE.C.170
Iveco Daily 35C - 50C				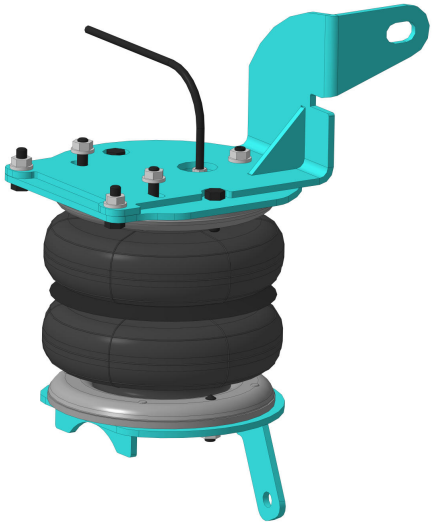
Опції ТЗ		**Вісь**		
Роки випуску		**Вага**		
2014 ➔		26 Kg		
Тип осі		**Пневмоподушка**		
	82мм		**170/2**	

Транспортний засіб				AP.IVE.C.170
Iveco Daily 35C - 50C				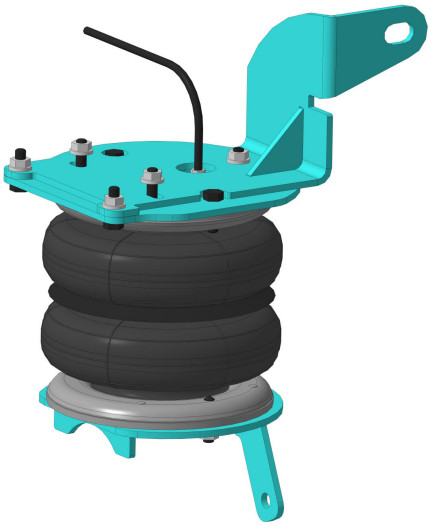
Опції ТЗ		**Вісь**		
Роки випуску		**Вага**		
2014 ➔		26 Kg		
Тип осі		**Пневмоподушка**		
	82мм		**170/2**	

Транспортний засіб			AP.CRA.17.170
MAN TGE 3			
Опції ТЗ		**Вісь**	
Роки випуску		**Вага**	
2017 ➔		14 Kg	
Тип осі		**Пневмоподушка**	

Транспортний засіб			AP.CRA.17.170
MAN eTGE			
Опції ТЗ		**Вісь**	
Роки випуску		**Вага**	
2017 ➔		14 Kg	
Тип осі		**Пневмоподушка**	

Транспортний засіб			AP.CRA.17R.170
MAN TGE 3			
Опції ТЗ		**Вісь**	
Роки випуску		**Вага**	
2017 ➔		14 Kg	
Тип осі		**Пневмоподушка**	
	82мм		

Транспортний засіб				AP.CRA.17R.170
MAN TGE 4x4				
Опції ТЗ		**Вісь**		
Роки випуску		**Вага**		
2017 ➔		14 Kg		
Тип осі		**Пневмоподушка**		
	82мм			

Vehicle Model				AP.CRA.17D.170
MAN TGE 5				
Опції ТЗ		**Вісь**		
Роки випуску		**Вага**		
2017 ➔		14 Kg		
Тип осі		**Пневмоподушка**		
	102мм			

Транспортний засіб				AP.412.170 4x4
Mercedes Benz Sprinter 408D / 416CDI 4 x 4				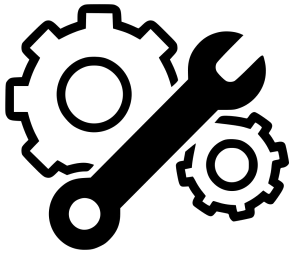
Опції ТЗ		**Вісь**		
Потрібне регулювання LSV для моделей без ABS				
Роки випуску		**Вага**		
1995 ➔ 2006		15 Kg		
Тип осі		**Пневмоподушка**		
	90мм			

Транспортний засіб				AP.315.06.170
Mercedes Benz Sprinter 200 / 300				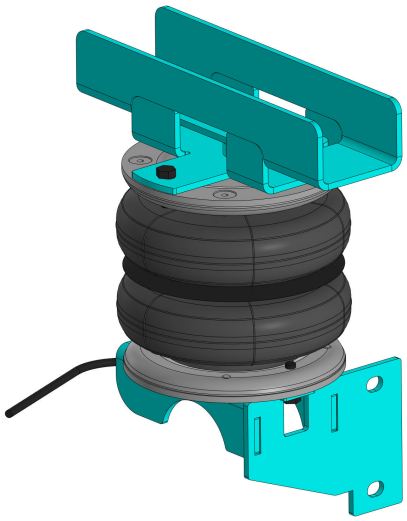
Опції ТЗ		**Вісь**		
ABS Модель				
Роки випуску		**Вага**		
2006 ➔ 2018		13 Kg		
Тип осі		**Пневмоподушка**		
	75мм		**170/2**	

Транспортний засіб				AP.515.06.170
Mercedes Benz Sprinter 400				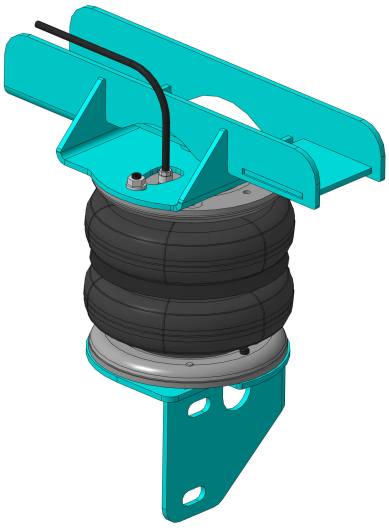
Опції ТЗ		**Вісь**		
ABS Модель				
Роки випуску		**Вага**		
2006 ➔ 2018		14 Kg		
Тип осі		**Пневмоподушка**		
	100мм		**170/2**	

Транспортний засіб				AP.515.06.170 4x4
Mercedes Benz Sprinter 400 4WD				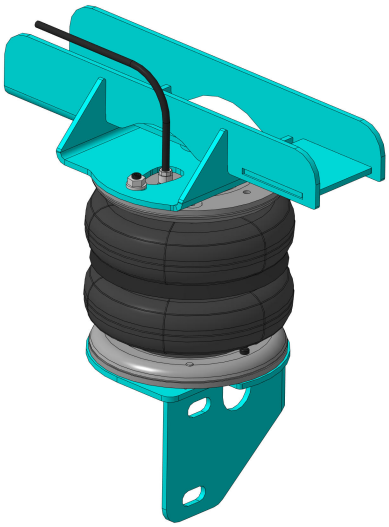
Опції ТЗ		**Вісь**		
Роки випуску		**Вага**		
2006 → 2018		15 Kg		
Тип осі		**Пневмоподушка**		
	100мм		**170/2**	

Транспортний засіб				AP.515.06.170
Mercedes Benz Sprinter 500				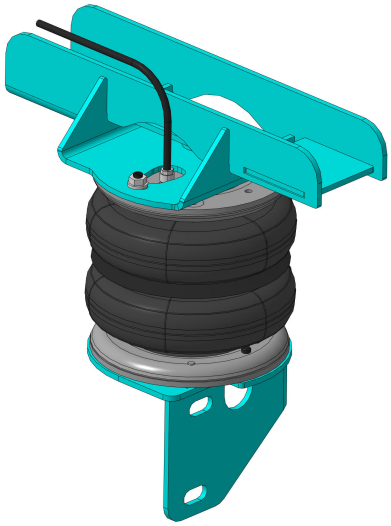
Опції ТЗ		**Вісь**		
Роки випуску		**Вага**		
2006 → 2018		14 Kg		
Тип осі		**Пневмоподушка**		
	100мм		**170/2**	

Транспортний засіб				AP.515.06.170 4x4
Mercedes Benz Sprinter 500 4WD				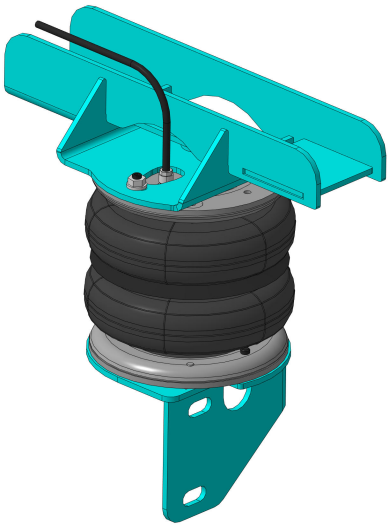
Опції ТЗ		**Вісь**		
Роки випуску		**Вага**		
2006 → 2018		15 Kg		
Тип осі		**Пневмоподушка**		
	100мм		**170/2**	

Транспортний засіб			AP.SPR.18.170
Mercedes Benz Sprinter 200 / 300			
Опції ТЗ	**Вісь**		
Роки випуску	**Вага**		
2018 ➔	13 Kg		
Тип осі	**Пневмоподушка**		
	75 x 75		

Транспортний засіб			AP.SPR.18R.170
Mercedes Benz Sprinter 200 / 300			
Опції ТЗ	**Вісь**		
Роки випуску	**Вага**		
2018 ➔	13 Kg		
Тип осі	**Пневмоподушка**		
	75мм		

Транспортний засіб			AP.SPR.18D.170
Mercedes Benz Sprinter 500			
Опції ТЗ	**Вісь**		
ABS Модель			
Роки випуску	**Вага**		
2018 ➔	14 Kg		
Тип осі	**Пневмоподушка**		
	100мм		

Транспортний засіб				AP.SPR.18D.170.4x4
Mercedes Benz Sprinter 500 4WD				
Опції ТЗ		**Вісь**		
ABS Модель				
Роки випуску		**Вага**		
2018 →		15 Kg		
Тип осі		**Пневмоподушка**		
	100мм			

Транспортний засіб				AP.TUNDRA.3.165
Toyota TUNDRA 2WD / 4WD				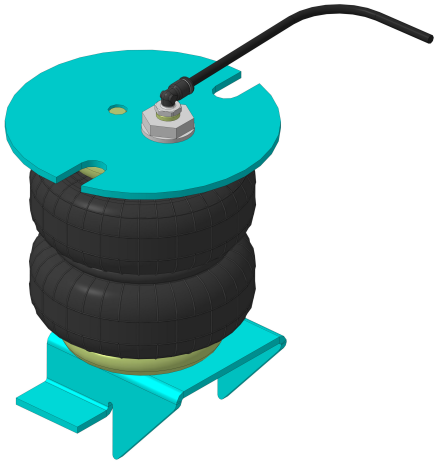
Опції ТЗ		**Вісь**		
Роки випуску		**Вага**		
2014 ➔ 2021		11 Kg		
Тип осі		**Пневмоподушка**		
	80мм		**165/2**	

Транспортний засіб				AP.HILUX.8.165
Toyota HILUX 4WD, N60 / N70				
Опції ТЗ		**Вісь**		
Роки випуску		**Вага**		
2016 ➔		11 Kg		
Тип осі		**Пневмоподушка**		
	80мм			

Транспортний засіб				AP.L200.2.170
Mitsubishi L200 2WD				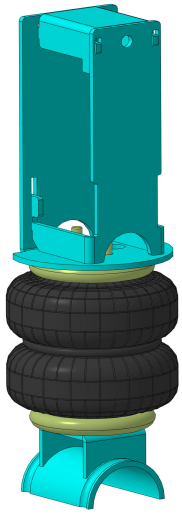
Опції ТЗ		**Вісь**		
Потрібне регулювання LSV для моделей без ABS				
Роки випуску		**Вага**		
1991 ➔ 2006		11 Kg		
Тип осі		**Пневмоподушка**		
	70мм		**165/2**	

Транспортний засіб				AP.L200.4.170
Mitsubishi L200 4WD				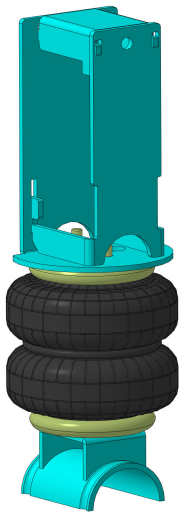
Опції ТЗ		**Вісь**		
Потрібне регулювання LSV для моделей без ABS				
Роки випуску		**Вага**		
1991 ➔ 2006		12 Kg		
Тип осі		**Пневмоподушка**		
	70мм		**165/2**	

Транспортний засіб				AP.L200.07.170
Mitsubishi L200 4WD				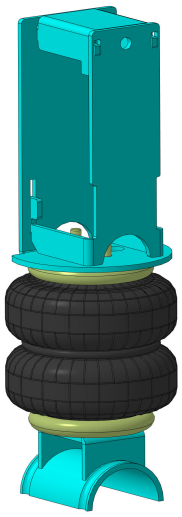
Опції ТЗ		**Вісь**		
Роки випуску		**Вага**		
2006 ➔ 2015		11 Kg		
Тип осі		**Пневмоподушка**		
	75мм		**165/2**	

Транспортний засіб				AP.MAS.MOV.160
Nissan Interstar X70				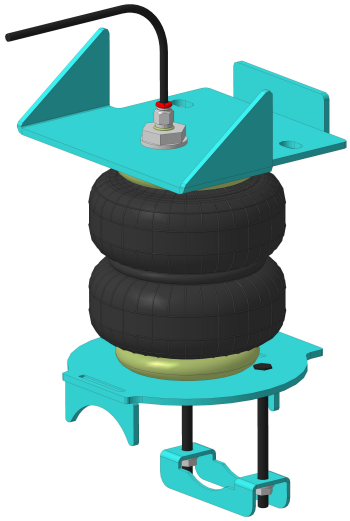
Опції ТЗ		**Вісь**		
Потрібне регулювання LSV для моделей без ABS				
Роки випуску		**Вага**		
1999 ➔ 2010		11 Kg		
Тип осі		**Пневмоподушка**		
	81мм		**160/2**	

Транспортний засіб				AP.NAV.05.170
Nissan Navara D40 4WD				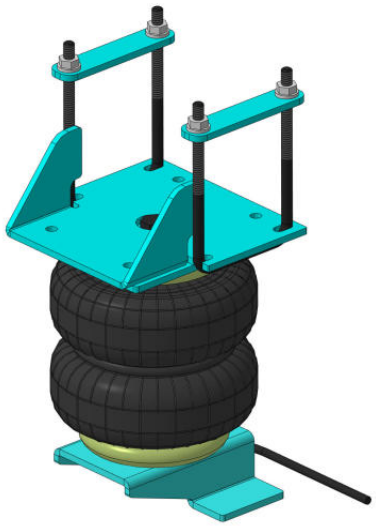
Опції ТЗ		**Вісь**		
Роки випуску		**Вага**		
2005 ➔ 2015		12 Kg		
Тип осі		**Пневмоподушка**		
	80мм			

Транспортний засіб				AP.MAS.10.180
Nissan NV400 X62				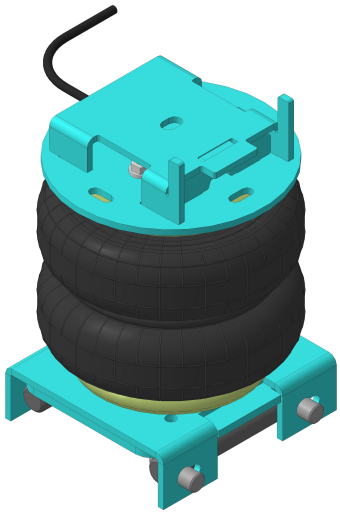
Опції ТЗ		**Вісь**		
Роки випуску		**Вага**		
2010 ➔		12 Kg		
Тип осі		**Пневмоподушка**		
			170/2 / **180/2**	

Транспортний засіб		AP.MAS.10D.180
Nissan NV400 X62		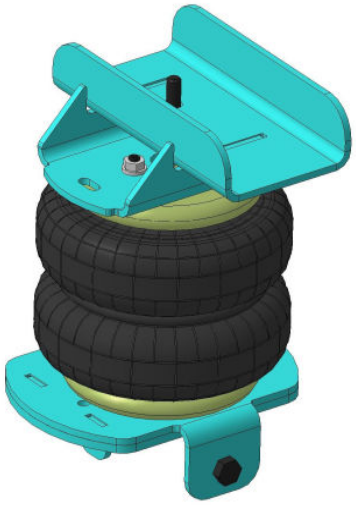
Опції ТЗ	**Вісь**	
Роки випуску	**Вага**	
2010 ➔	11 Kg	
Тип осі	**Пневмоподушка**	
	170/2 / 180/2	

Транспортний засіб		AP.MAS.10D.180
Nissan NV400 X62		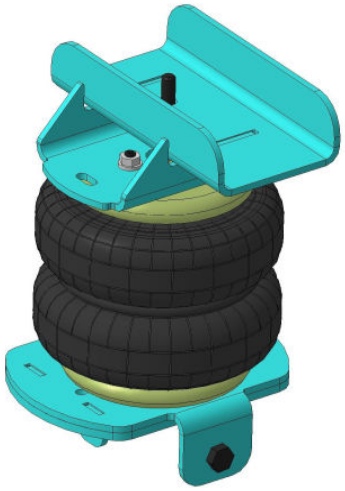
Опції ТЗ	**Вісь**	
Роки випуску	**Вага**	
2010 ➔	11 Kg	
Тип осі	**Пневмоподушка**	
	170/2 / 180/2	

Транспортний засіб		AP.NAV.14.170
Nissan Navara NP300 Single Cap, D23 4WD		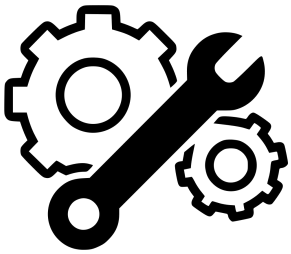
Опції ТЗ	**Вісь**	
Тільки листова пружина		
Роки випуску	**Вага**	
2014 ➔	12 Kg	
Тип осі	**Пневмоподушка**	

Транспортний засіб				AP.MAS.MOV.160
Opel /Vauxhall Movano X70				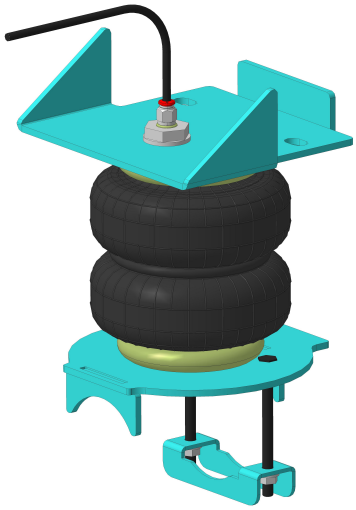
Опції ТЗ		**Вісь**		
Потрібне регулювання LSV для моделей без ABS				
Роки випуску		**Вага**		
1999 ➔ 2010		11 Kg		
Тип осі		**Пневмоподушка**		
	81мм		**160/2**	

Транспортний засіб				AP.MAS.10.180
Opel / Vauxhall Movano X62				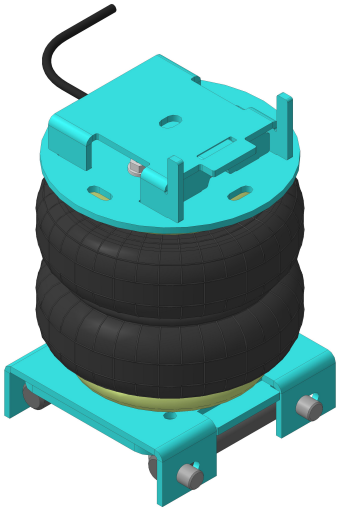
Опції ТЗ		**Вісь**		
ABS Модель				
Роки випуску		**Вага**		
2010 ➔		12 Kg		
Тип осі		**Пневмоподушка**		
			170/2 / **180/2**	

Транспортний засіб				AP.MAS.10D.180
Opel / Vauxhall Movano X62				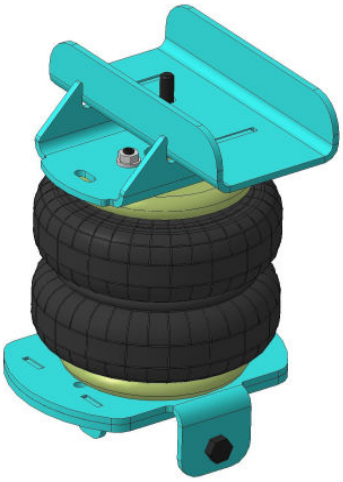
Опції ТЗ		**Вісь**		
ABS Модель				
Роки випуску		**Вага**		
2010 ➔		11 Kg		
Тип осі		**Пневмоподушка**		
			170/2 / **180/2**	

Транспортний засіб			AP.MAS.10D.180
Opel / Vauxhall Movano X62			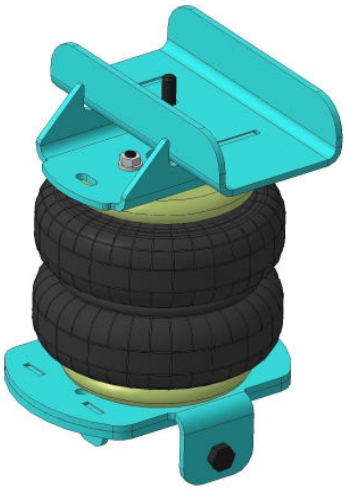
Опції ТЗ	**Вісь**		
ABS Модель			
Роки випуску	**Вага**		
2010 ➔	11 Kg		
Тип осі	**Пневмоподушка**		
○		**170/2** / **180/2**	

Транспортний засіб				AP.D94.180
Peugeot Boxer X230				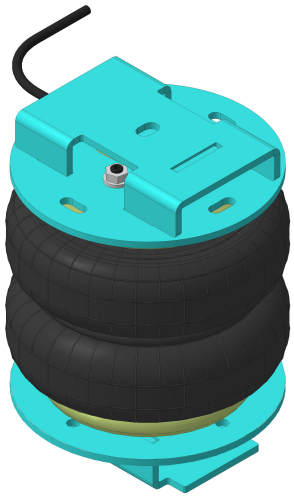
Опції ТЗ		**Вісь**		
Потрібне регулювання LSV Для моделей без ABS				
Роки випуску		**Вага**		
1994 ➔ 2002		11 Kg		
Тип осі		**Пневмоподушка**		
	75 X 75		**180/2**	

Транспортний засіб				AP.D02.180
Peugeot Boxer X244				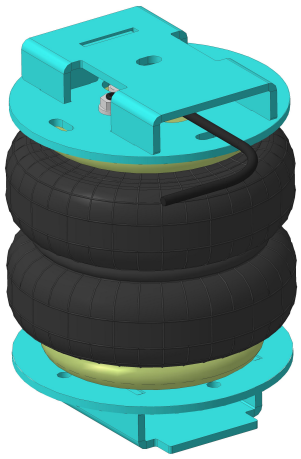
Опції ТЗ		**Вісь**		
Потрібне регулювання LSV для моделей без ABS				
Роки випуску		**Вага**		
2002 ➔ 06/2006		11 Kg		
Тип осі		**Пневмоподушка**		
	75 X 75		**180/2**	

Транспортний засіб				AP.D06.170
Peugeot Boxer X250, X290, X295 '06-				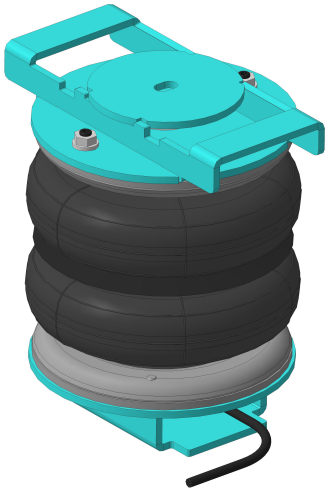
Опції ТЗ		**Вісь**		
Роки випуску		**Вага**		
06/2006 ➔		12 Kg		
Тип осі		**Пневмоподушка**		
	75 X 75		**170/2**	

Транспортний засіб				AP.MAS.MOV.160
Renault Master X70				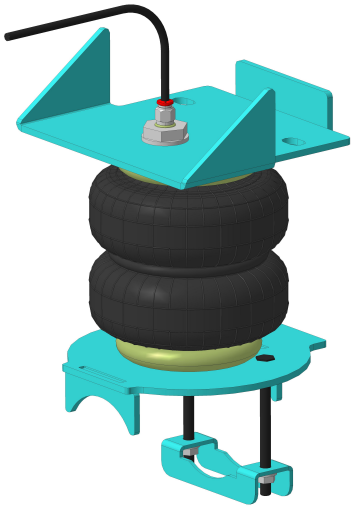
Опції ТЗ		**Вісь**		
Потрібне регулювання LSV для моделей без ABS				
Роки випуску		**Вага**		
1998 ➔ 2010		11 Kg		
Тип осі		**Пневмоподушка**		
	81мм		**160/2**	

Транспортний засіб				AP.MAS.10.180
Renault Master X62				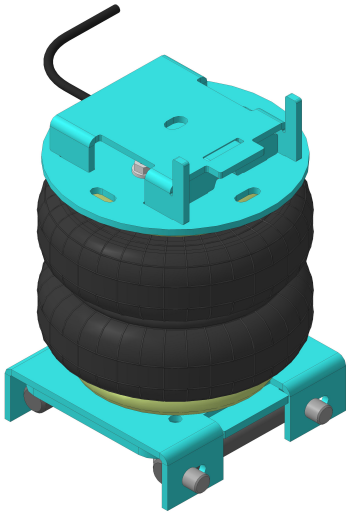
Опції ТЗ		**Вісь**		
Роки випуску		**Вага**		
2010 ➔		12 Kg		
Тип осі		**Пневмоподушка**		
			170/2 / **180/2**	

Транспортний засіб				AP.MAS.10D.180
Renault Master X62				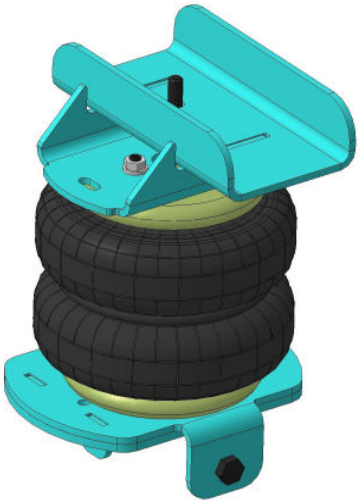
Опції ТЗ		**Вісь**		
Роки випуску		**Вага**		
2010 ➔		11 Kg		
Тип осі		**Пневмоподушка**		
			170/2 / **180/2**	

Транспортний засіб			AP.MAS.10D.180
Renault Master X62			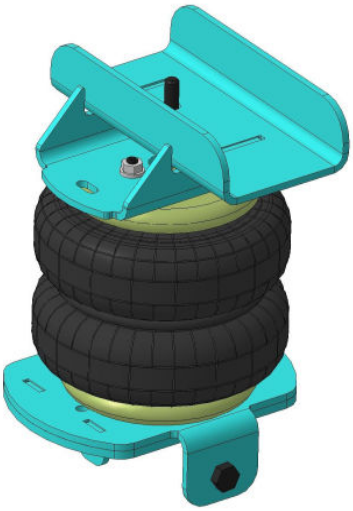
Опції ТЗ	**Вісь**		
Роки випуску	**Вага**		
2010 ➔	11 Kg		
Тип осі		**Пневмоподушка**	
○			**170/2** / **180/2**

Транспортний засіб				AP.412.170 4x4
Volkswagen LT 46, 4 x 4				
Опції ТЗ		**Вісь**		
Потрібне регулювання LSV для моделей без ABS				
Роки випуску		**Вага**		
1995 ➔ 2006		15 Kg		
Тип осі		**Пневмоподушка**		
	90мм			

Транспортний засіб				AP.315.06.170
Volkswagen Crafter 28-35				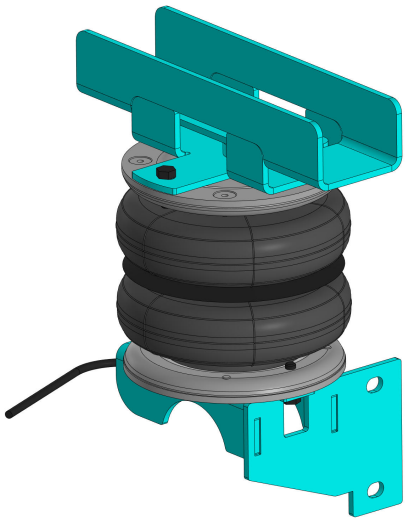
Опції ТЗ		**Вісь**		
Роки випуску		**Вага**		
2006 ➔ 2017		13 Kg		
Тип осі		**Пневмоподушка**		
	75мм		**170/2**	

Транспортний засіб				AP.515.06.170
Volkswagen Crafter 46				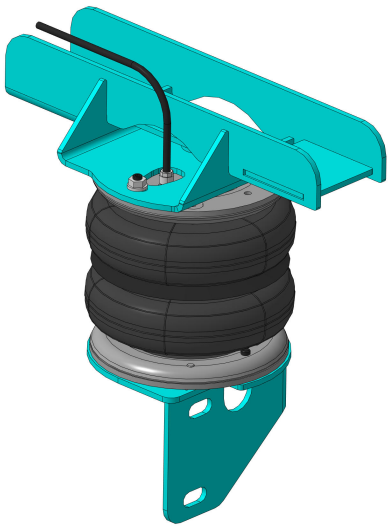
Опції ТЗ		**Вісь**		
Роки випуску		**Вага**		
2006 ➔ 2017		14 Kg		
Тип осі		**Пневмоподушка**		
	100мм		**170/2**	

Транспортний засіб				AP.515.06.170 4x4
Volkswagen Crafter 46 4 x 4				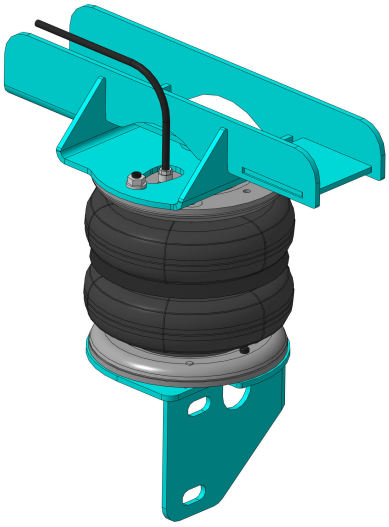
Опції ТЗ		**Вісь**		
Роки випуску		**Вага**		
2006 ➔ 2017		15 Kg		
Тип осі		**Пневмоподушка**		
	100мм		**170/2**	

Транспортний засіб				AP.515.06.170
Volkswagen Crafter 50				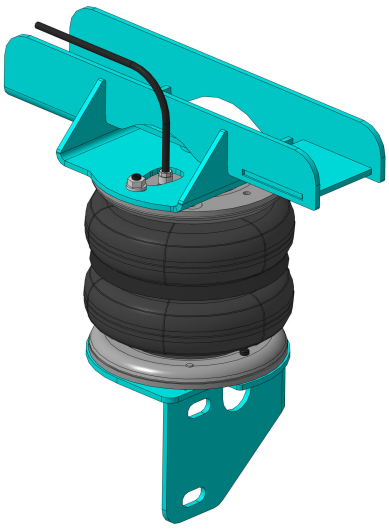
Опції ТЗ		**Вісь**		
Роки випуску		**Вага**		
2006 ➔ 2017		14 Kg		
Тип осі		**Пневмоподушка**		
	100мм		**170/2**	

Транспортний засіб				AP.515.06.170 4x4
Volkswagen Crafter 50 4 x 4				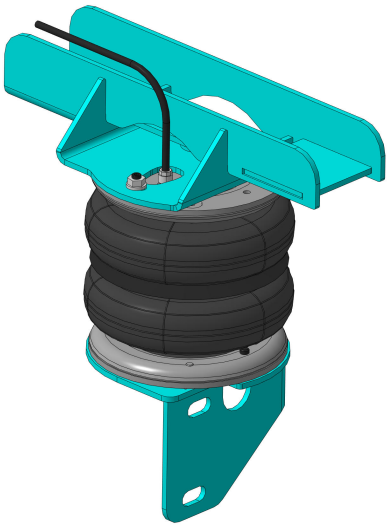
Опції ТЗ		**Вісь**		
Роки випуску		**Вага**		
2006 ➔ 2017		15 Kg		
Тип осі		**Пневмоподушка**		
	100мм		**170/2**	

Транспортний засіб			AP.AMA.10.130
Volkswagen Amarok			
Опції ТЗ		Вісь	
Роки випуску		Вага	
2010 →		11 Kg	
Тип осі		Пневмоподушка	
	82мм		

Транспортний засіб			AP.CRA.17.170
Volkswagen Crafter 35			
Опції ТЗ		Вісь	
Роки випуску		Вага	
2017 →		14 Kg	
Тип осі		Пневмоподушка	

Транспортний засіб			AP.CRA.17.170
Volkswagen e-Crafter			
Опції ТЗ		Вісь	
Роки випуску		Вага	
2017 →		14 Kg	
Тип осі		Пневмоподушка	
	82мм		

Транспортний засіб			AP.CRA.17R.170
Volkswagen Crafter 4MOTION			
Опції ТЗ		**Вісь**	
Роки випуску		**Вага**	
2017 →		14 Kg	
Тип осі		**Пневмоподушка**	
	82мм		

Транспортний засіб			AP.CRA.17R.170
Volkswagen Crafter 35			
Опції ТЗ		**Вісь**	
Роки випуску		**Вага**	
2017 →		14 Kg	
Тип осі		**Пневмоподушка**	
	82мм		

Транспортний засіб			AP.CRA.17D.170
Volkswagen Crafter 50			
Опції ТЗ		**Вісь**	
Роки випуску		**Вага**	
2017 →		14 Kg	
Тип осі		**Пневмоподушка**	
	102мм		

www.airpad.com.ua

ТОВ "АІРПАД"
м.Львів
вул. Городоцька 207
+380681664411
+380631614411
airpadoffice@gmail.com

www.airpad.com.ua